

LAPORAN PERTANGGUNGJAWABAN  
DAN KINERJA TAHUN 2022  
Lembaga Penelitian dan Pengabdian kepada  
Masyarakat (LPPM)

UNIFERSITAS BINA SEHAT PPNI MOJOKERTO  
Jl. Raya Jabon Km. 06 Mojoanyar Mojokerto

LAPORAN PERTANGGUNGJAWABAN (LPJ)  
DAN KINERJA TAHUN 2022  
**Lembaga Penelitian dan Pengabdian kepada Masyarakat  
(LPPM)**

Tanggal pengesahan	16 Februari 2023
Disahkan oleh:	Disusun oleh:
<b>Rektor</b>	<b>Ketua LPPM</b>
<u>Dr. Windu Santoso, M.Kep.</u> NIK. 162 601 006	<u>Lasiyati Yuswo Yani, SST., M.Keb</u> NIK. 162 601 089

## KATA PENGANTAR

Puji syukur Alhamdulillah kami panjatkan ke hadirat Allah SWT atas segala rahmat dan hidayah-Nya sehingga laporan pertanggungjawaban (LPJ) dan Kinerja 2022 Lembaga Penelitian dan Pengabdian kepada Masyarakat (LPPM) Universitas Bina Sehat PPNI Mojokerto dapat terselesaikan dengan baik. LPJ ini merupakan wujud tanggung jawab Ketua LPPM dalam pelaksanaan program kerja penelitian dan pengabdian masyarakat kepada Ketua Universitas dan seluruh civitas akademika dalam menjalankan amanah yang diemban selama kurun waktu satu tahun 2021. LPJ ini juga merupakan informasi bagi pengelola Universitas menyangkut kegiatan penelitian dan pengabdian masyarakat yang diorganisir oleh Lembaga penelitian dan pengabdian masyarakat (LPPM) Universitas Bina Sehat PPNI pada tahun 2021.

Kami mengucapkan terima kasih dan penghargaan yang tinggi kepada seluruh pihak yang telah membantu dalam memajukan Lembaga Penelitian dan Pengabdian Kepada Masyarakat (LPPM). Semoga Allah SWT membalas semua bantuan dan kebaikan dengan balasan kebaikan yang berlipat ganda. Akhirnya, kami senantiasa berharap semoga LPJ ini dapat memberikan manfaat kepada pihak-pihak yang berkepentingan, khususnya kepada seluruh civitas akademika dan jajaran manajemen Universitas Bina Sehat PPNI Mojokerto selanjutnya dapat digunakan sebagai acuan untuk langkah yang lebih baik di masa yang akan datang .

Semoga semua kelemahan dapat dijadikan sarana untuk memperbaiki system yang sudah berlaku secara berkelanjutan sehingga LPPM Universitas Bina Sehat PPNI Mojokerto akan menjadi lebih baik. Aamiin.

Mojokerto, 16 Februari 2023  
Penyusun,

Lasiyati Yuswo Yani, SST., M.Keb  
NIK 162 601 089

## DAFTAR ISI

LAPORAN PERTANGGUNGJAWABAN (LPJ)	2
KATA PENGANTAR	3
DAFTAR ISI	4
BAB 1 GAMBARAN UMUM KEGIATAN LPPM	7
BAB 2 GAMBARAN UMUM PELAKSANAAN KEGIATAN LPPM	8
1. Sarana dan Prasarana pelayanan	8
2. Struktur Organisasi Kerja	8
3. Sumber Daya Manusia	8
BAB 3 RINCIAN PELAYANAN LPPM	9
1. Pengorganisasian Penelitian	9
2. Pengorganisasian Pengabdian	9
3. Penerbitan Jurnal	10
4. Pengelolaan Websida LPPM	10
5. Penerbitan Karya Bina Sehat	10
6. Pelayanan Sentra Kekayaan Intelektual (Sentra KI)	11
7. Verifikator Sinta	11
BAB 4 RENCANA KERJA DAN CAPAIAN KINERJA LPPM TAHUN 2018-2019	12
BAB 5 TINDAK LANJUT PENGEMBANGAN LPPM	16

### BAB 1 GAMBARAN UMUM KEGIATAN LPPM

Lembaga Penelitian dan Pengabdian kepada Masyarakat (LP2M) Universitas Bina Sehat PPNI Mojokerto adalah salah satu unit yang bertugas mengoordinasikan pelaksanaan kegiatan penelitian dan pengabdian kepada masyarakat. Lembaga ini merupakan gabungan Lembaga Penelitian dan Lembaga Pengabdian kepada Masyarakat. Universitas Bina Sehat PPNI Mojokerto melalui Lembaga Penelitian dan Pengabdian kepada Masyarakat mendorong dan memfasilitasi para dosen dalam melaksanakan kegiatan penelitian dan pengabdian kepada masyarakat guna mendukung peningkatan mutu pendidikan tinggi, daya saing bangsa, dan kesejahteraan rakyat secara terprogram dan berkelanjutan. Rencana Induk Penelitian dan pengabdian kepada masyarakat dibuat untuk dapat memberikan arah kepada penelitian baik penelitian di program studi maupun penelitian dan pengabdian kepada masyarakat di Universitas dan pusat studi dengan penelitian interdisiplin ilmu dan akan dikembangkan menjadi penelitian multidisiplin ilmu untuk menjadi riset yang berdaya saing dengan perguruan tinggi lain. LPPM memiliki dua belas pusat kajian yakni (1) Asuhan Kebidanan (2)

Kebidanan Komunitas (3) Kegawatdaruratan Maternal dan Neonatal (4) Keperawatan anak (5) Keperawatan Dasar (6) Keperawatan Jiwa dan Gerontik (7) Keperawatan Komunitas (8) Keperawatan maternitas (9) Keperawatan Medical Bedah (10) Kesehatan Reproduksi Remaja (11) Pelayanan Komlementar (12) Pelayanan Kontrasepsi

## BAB 2 GAMBARAN UMUM PELAKSANAAN KEGIATAN LPPM

### 1. Struktur Organisasi Kerja

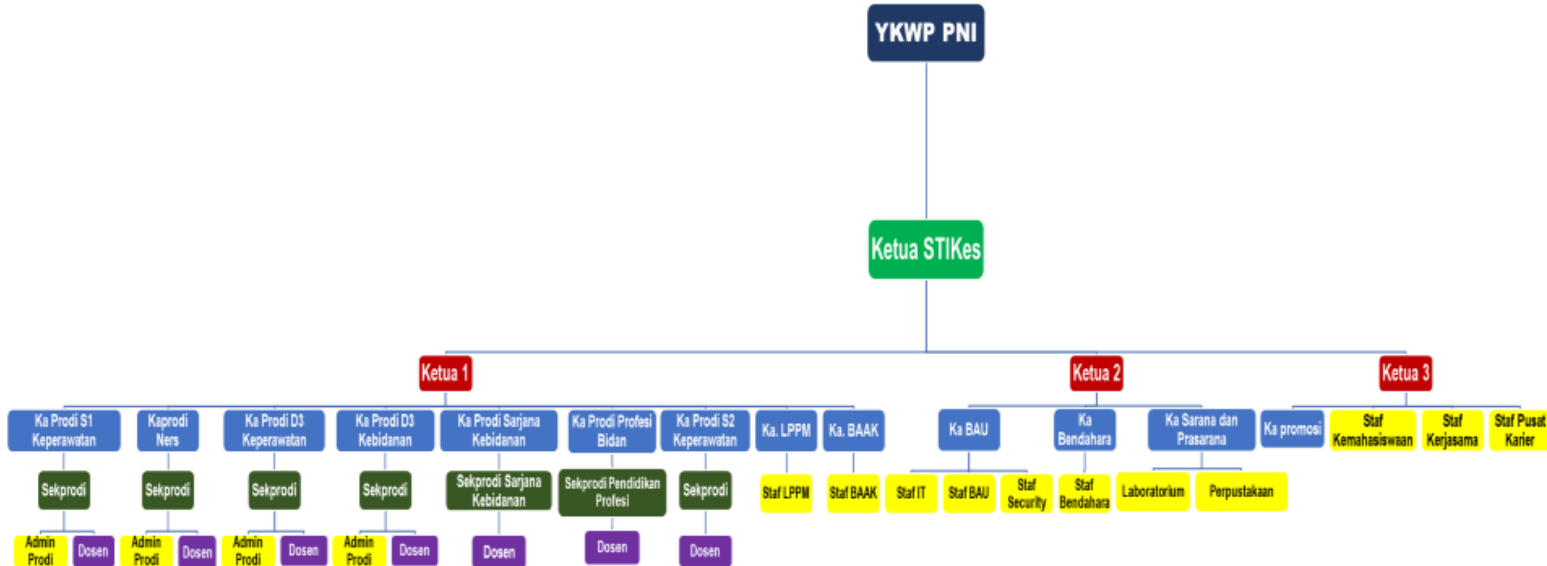

**Gambar 1.1 Struktur Organisasi dan Tata Kelola Universitas Bina Sehat PPNI Mojokerto**

### 2. Sarana dan Prasarana pelayanan

Adapun sarana dan prasarana pelayanan yang dimiliki oleh Lembaga Penelitian dan Pengabdian kepada masyarakat antara lain:

Satu unit ruangan kerja yang multi fungsional digunakan sebagai ruang pimpinan, ruang administrasi, ruang penyimpanan arsip dan ruang diskusi. Disamping itu untuk menunjang pekerjaannya dalam mengorganisasikan kegiatan penelitian dan pengabdian kepada masyarakat LPPM dilengkapi dengan sarana 1 unit komputer lengkap dengan printer dan speaker aktif, 4 buah lemari arsip, dan setengah set meja tamu.

### 3. Sumber Daya Manusia

LPPM Universitas Bina Sehat PPNI dalam menjalankan tugasnya di laksanakan oleh 3 staff:

- 1) Lasiyati Yuswo Yani
- 2) Asef Wildan Mufadlilah
- 3) Muhammad Zainudin
- 4) Eka Nur So'emah

#### 4. Pengelolaan LPPM

##### a. Peta jalan (Road map) Penelitian dan Pengabdian Masyarakat

Renstra penelitian dan pengabdian masyarakat Universitas Bina Sehat PPNI dan Peta Jalan/Road map pengabdian masyarakat yang akan dijalankan adalah sebagai berikut:

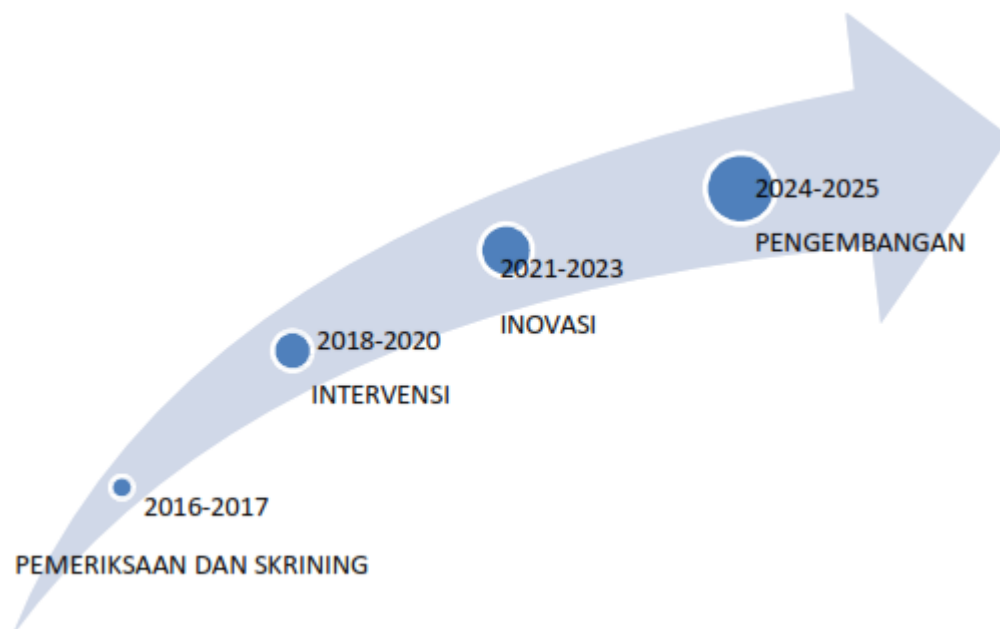

Gambar 2. Peta Jalan penelitian dan pengabdian Universitas Bina Sehat PPNI  
Program unggulan penelitian dan pengabdian masyarakat di Universitas Bina Sehat PPNI meliputi:

- 1) Inovasi Pendidikan Keperawatan dan Kebidanan Berkualitas dan Berkarakter
- 2) Pelayanan Kebidanan Komplementer
- 3) Asuhan keperawatan gawat-darurat
- 4) Penelitian sesuai dengan potensi wilayah (kearifan lokal) Kabupaten Mojokerto

Selanjutnya roadmap dan topik unggulan penelitian dan pengabdian Universitas ini dilakukan breakdown oleh program studi menjadi peta jalan penelitian dan pengabdian program studi. Roadmap penelitian dan pengabdian program studi merupakan cerminan kekhasan dari kajian ilmu program studi yang sejalan dengan visi misi Universitas.

##### b. Standar Penelitian

Dalam mengorganisasikan Penelitian di wilayah Universitas Bina Sehat PPNI Mojokerto, LPPM sebagai Lembaga pelaksana program menjalankan penelitian sebagaimana, standar nasional penelitian dalam Permendikbud no. 3 tahun 2020 tentang Standar Nasional Pendidikan tinggi. Adapun standar yang penelitian yang dilaksanakan di Universitas adalah sebagai berikut:

- 1) Standar Hasil Penelitian
- 2) Standar Proses Penelitian
- 3) Standar Penilaian Peneliti
- 4) Standar Pengelolaan Penelitian
- 5) Standar Isi Penelitian
- 6) Standar Peneliti
- 7) Standar Pembiayaan dan Pendanaan

#### 8) Standar Sarana Prasarana

Sebagai upaya menjaga dan meningkatkan mutu penelitian yang dilaksanakan di Universitas, LPPM dalam melaksanakan standar penelitian tersebut mempunyai pedoman berupa Standar operasional prosedur yang disebut sebagai Manual prosedur penelitian.

#### c. Standar Pengabdian

Dalam mengorganisasikan Pengabdian di wilayah Universitas Bina Sehat PPNI Mojokerto, LPPM sebagai Lembaga pelaksana program menjalankan pengabdian sebagaimana, standar nasional pengabdian dalam Permendikbud no. 3 tahun 2020 tentang Standar Nasional Pendidikan tinggi. Adapun standar yang pengabdian yang dilaksanakan di Universitas adalah sebagai berikut:

- 1) Standar Hasil Pengabdian
- 2) Standar Proses Pengabdian
- 3) Standar Penilaian Pengabdian
- 4) Standar Pengelolaan Pengabdian
- 5) Standar Isi Pengabdian
- 6) Standar Pelaksana Pengabdian
- 7) Standar Pembiayaan dan Pendanaan
- 8) Standar Sarana Prasarana

Sebagai upaya menjaga dan meningkatkan mutu pengabdian yang dilaksanakan di Universitas, LPPM dalam melaksanakan standar pengabdian tersebut mempunyai pedoman berupa Standar operasional prosedur yang disebut sebagai Manual prosedur pengabdian.

## BAB 3 RINCIAN PELAYANAN LPPM

### 1. Pengorganisasian Penelitian

Ada dua kegiatan penelitian yang diorganisasikan oleh LPPM Universitas Bina Sehat PPNI Mojokerto:

a. Penelitian Pendanaan Internal Universitas Bina Sehat PPNI Mojokerto

Kegiatan ini diorganisasikan oleh LPPM Bersama staff dengan penanggung jawab ketua LPPM. Dilaksanakan dalam 12 tahapan pelaksanaan. Masing-masing tahapan pelaksanaan dilakukan dalam jaringan. Pelaksanaan kegiatan yang sudah dilaksanakan dapat dilihat dilaporkan kepada LPM dan disimpan arsip laporan di LPPM.

b. Penelitian Pendanaan Eksternal DRPM Melalui <http://simlitabmas.ristekdikti.go.id>

Kegiatan ini diorganisasikan oleh LPPM dengan koordinasi Bagian akademik LLDikti Surabaya dengan cara daring dengan ristekdikti. Kegiatan ini juga dilaksanakan dalam 12 tahapan, dilaksanakan dengan komando dari bagian keuangan dan akademik LLDikti 7 Surabaya. Tahun 2021 Universitas tidak mendapatkan pendanaan eksternal Simlitabmas.

### 2. Pengorganisasian Pengabdian

Ada dua kegiatan Pengabdian yang diorganisasikan oleh LPPM Universitas Bina Sehat PPNI Mojokerto:

a. Pengabdian Pendanaan Internal Universitas Bina Sehat PPNI Mojokerto

Kegiatan ini diorganisasikan oleh LPPM Bersama staff dengan penanggung jawab ketua LPPM. Dilaksanakan dalam 12 tahapan pelaksanaan. Masing-masing tahapan pelaksanaan dilakukan dalam jaringan. Pelaksanaan kegiatan yang sudah dilaksanakan dapat dilihat dilaporkan kepada LPM dan disimpan arsip laporan di LPPM.

b. Pengabdian Pendanaan Eksternal DRPM Melalui <http://simlitabmas.ristekdikti.go.id>

Kegiatan ini diorganisasikan oleh LPPM dengan koordinasi Bagian akademik LLDikti Surabaya dengan cara daring dengan ristekdikti. Kegiatan ini juga dilaksanakan dalam 12 tahapan dilaksanakan dengan komando dari bagian keuangan dan akademik LLDikti 7

Surabaya. Namun sampai dengan tahun ini belum ada satupun proposal pengabdian yang lolos Hibah Simlitabmas.

### **3. Penerbitan Jurnal**

Ada dua Jurnal yang dikelola oleh LPPM Universitas Bina Sehat PPNI Mojokerto, yaitu:

- a. International Journal Nursing and Midwifery Science (IJNMS) <http://ijnms.net/index.php/ijnms>

Publish pertama Agustus 2017. Sejak pertama publish jurnal ini telah beroperasi secara daring murni, publish 3 kali dalam setahun pada bulan April, Agustus dan Desember. Menggunakan OJS 3 dan telah ber ISSN dan E-ISSN. Jurnal ini merupakan rintisan jurnal internasional sehingga menggunakan Bahasa pengantar Bahasa Inggris pada seluruh bagian jurnal. Jurnal Manager untuk IJNMS ini ada dua, (1) Amar Akbar (2) Asef Wildan, terdapat dua Editor, (1) Lasiyati Yuswo Yani (2) Muhammad Zainudin. Copyeditor (1) Anwar Sadad (2) Eko Bagus Febriari, Reviewer (1) Dr. Indah Lestari (2) Dr. Noer Saudah (3) Ferry Effendi (4) Joko Gunawan (5) Rian Adi Pamungkas

### **4. Pengelolaan Websida LPPM <http://simlitabmas.Universitas-ppni.ac.id>**

Webside ini memuat semua hal tentang LPPM, mulai dari Profil Lembaga, kegiatan penelitian dan pengabdian kepada masyarakat, sampai dengan rekam jejak publikasi terindeks scolar, sinta dan scoopus. Admin dan penanggung jawab admin ini adalah Lasiyati Yuswo Yani

### **5. Penerbitan Karya Bina Sehat**

Penerbit ini menerbitkan semua buku atau modul yang berISBN yang terdaftar di perpustakaan Nasional Indonesia. Mulai berdiri 2017 Sampai dengan saat ini sebanyak 33 judul buku ajar ataupun modul ajar yang sudah terdaftar ber ISSN. Tidak hanya pengurusan saja, tetapi juga penerbitan ini mencetak buku dan jurnal yang dihasilkan melalui kegiatan dan pengabdian di Lingkungan Universitas Bina Sehat PPNI Mojokerto. Penanggung jawab admin dalam penerbitan ini adalah Asef Wildan Munfadlila.

### **6. Pelayanan Sentra Kekayaan Intelektual (Sentra KI)**

Sentra KI Mempunyai 2 skup tanggung jawab, (1) Pengurusan Hak Cipta <https://e-hakcipta.dgip.go.id> (2) Pengurusan Hak Patent, Merk Dagang dan Industri

<https://efiling.dgip.go.id> . Mulai berdiri tahun 2018 sampai dengan saat ini sebanyak 43 karya ilmiah yang sudah didaftarkan dan bersertifikat Hak Cipta. Penanggung jawab admin sentra KI ini adalah Muhammad Zainudin.

#### **7. Verifikator Sinta**

<https://sinta3.kemdikbud.go.id/authorverification/> merupakan sistem informasi untuk melakukan verifikasi terhadap author di Institusi, selama ini yang memegang tanggung jawab ferifikator sinta adalah Lasiyati Yuswo Yani

## BAB 4 RENCANA KERJA DAN CAPAIAN KINERJA LPPM TAHUN 2022

### 1. Pelaksanaan Program Kerja

NO	RENCANA KEGIATAN	REALISASI KEGIATAN	LAPORAN KEGIATAN	LAPORAN KEUANGAN	EVALUASI		RENCANA PENGEMBANGAN
					KENDALA	SOLUSI	
1	<b>Pendanaan Ditlitabmas</b>	Tahun 2022 tidak ada yang mendapatkan pendanaan penelitian Simlitabmas	-	-	-	-	Diharapkan lanjut untuk skema yang lebih tinggi
2	<b>Pendanaan Internal Litmas Dosen</b>	<ul style="list-style-type: none"> <li>Sebanyak 52 judul penelitian mendapatkan pendanaan internal. Besar dana masing-masing penelitian sebesar Rp. 5.000.000,-</li> <li>Sebanyak 52 judul Pengabdian internal. Besar dana masing-masing kegiatan pengabdian Rp. 3.000.000,-</li> </ul>	Kegiatan sudah dilaksanakan, untuk laporan akhir, seminar hasil dan verifikasi luaran belum terlaksana sampai dengan LPJ ini dibuat	Sudah terselesaikan, arsip dan laporan keuangan dapat cross check bendahara Universitas	Rendahnya besaran dana penelitian dan pengabdian, sehingga skema penelitian dan pengabdian masih pada penelitian dasar, dan pengabdian insidental.	Upaya peningkatan besaran dana	Mapping kegiatan Pelatihan dan klinik proposal
3	<b>Program Pengelolaan Litmasy berbasis luaran (12 SOP KINERJA SIMLITABMAS RISTEKDIKTI)</b>	Semua kegiatan terlaksana namun terjadi keterlambatan pencairan tahap 2,		Sudah terselesaikan, arsip dan laporan keuangan dapat cross check	Disiplin dan kesadaran untuk menyelesaikan kewajiban litmasy secara	Mohon dukungan, motivasi dan sedikit <i>pressure</i> dari Pimpinan	Pengelolaan Litmasy berbasis webside akan diujicobakan di tahun 2019

	<p>1) Penjaminan Mutu dan SDM Penelitian dan pengabdian masyarakat</p> <p>2) Rekrutmen Penilai Internal (Reviewer Proposal/ Rev IJNMS/Rev Abdimasy Internal dan Eksternal, Pembentukan tim etik internal)</p> <p>3) Deks Evaluasi Proposal Litmas</p> <p>4) Seminar Pembahasan Proposal Litmas</p> <p>5) Penetapan Pemenang Litmasy (Rapat LPPM dengan tim Reviewer)</p> <p>6) Kontrak Litmasy (Pencairan Dana 50%)</p> <p>7) Monev Internal Litmasy</p>		<p>1) 8 SPMI berjalan sesuai dengan alur PPEPP</p> <p>2) Terdapat 1 reviewer bersertifikat melalui kegiatan WS. Reviewer</p> <p>3) Desk evaluasi dilaksanakan oleh reviewer eksternal dan internal dalam jaringan</p> <p>4) Seminal diikuti 17 tim Litmasy dalam jaringan</p> <p>5) Didapatkan melalui hasil penilaian reviewer internal eksternal</p> <p>6) Pencairan dan kontrak ditandatangani oleh ketua tim</p>	<p>bendahara Universitas</p>	<p>tepat waktu dari semua tim penelitian maupun pengabdian</p>	<p>Universitas untuk disiplin pelaksanaan program</p>	
--	--	--	--	------------------------------	--	---	--

	<p>8) Seminar Hasil Litmasy (PENCAIRAN DANA 30%)</p> <p>9) Pelaporan Hasil Litmasy Lap Kemajuan dan Lap Akhir</p> <p>10) Tindak Lanjut hasil Litmasy</p> <p>11) Kegiatan Pelatihan</p> <p>12) Pemberian Reward Insentif Luaran</p>		<p>7) Monev dilaksanakan sesuai perencanaan</p> <p>8) Belum terlaksana</p> <p>9) Belum dilakukan ferivikasi</p> <p>10) Laporan terkumpul pada pangkalan Data LPPM</p> <p>11) Klinik penelitian dan abdimas dilaksanakan dengan mengikutsertakan dosen pada kegiatan JLLDikti</p> <p>12) Reward belum terlaksana</p>				
3	Penyelenggaraan Forum ilmiah ( 1 <sup>st</sup> Conference)	Bulan Juli dilaksanakan Internasional konference sebagai Cohost, kerjasama dengan Fakultas				Bekerjasama dengan mitra FKp Unair Surabaya	<ul style="list-style-type: none"> <li>Melanjutkan kerjasama yang sudah terlaksana terkait pelaksanaan konference, utuk</li> </ul>

		Keperawatan Universitas Airlangga Surabaya.					rencana conference tahun ini
4	Publikasi Luaran Litmasy	<ul style="list-style-type: none"> <li>Ijnms terbit berkala sesuai jadwal dan perencanaan (3 kali dalam 1 tahun, April, Agustus, Desember)</li> <li>IJNMS lolos akreditasi Jurnal Nasional (Arjuna) peringkat Sinta 4</li> </ul>	<ul style="list-style-type: none"> <li>Kualitas tulisan belum dapat mencerminkan jurnal internasional</li> </ul>	Sudah terselesaikan, arsip dan laporan keuangan dapat cross check bendahara Universitas	-	<ul style="list-style-type: none"> <li>Pengembangan OJS dan indexing</li> </ul>	Dimasukkan dalam perencanaan kerja tahun 2022
5	Strategi Hilirisasi Hasil Litmasy (Generating Revenue)	<ul style="list-style-type: none"> <li>Terlaksana 44 kegiatan pengabdian masyarakat hilirisasi dari penelitian</li> <li>Pengabdian masyarakat dilaksanakan sesuai protocol kesehatan, sehingga lebih banyak focus pada edukasi pendidikan kesehatan dalam jaringan</li> </ul>	Sudah dilakukan, Terarsip di pangkalan data LPPM	Sudah terselesaikan, arsip dan laporan keuangan dapat cross check bendahara Universitas	-	-	Perluas jaringan kerjasama untuk pelaksanaan pengabdian masyarakat tahun 2022
6	Pengembangan Webside LPPM	LPPM sudah memiliki webside kegiatan dan sebagai pangkalan data penelitian dan pengabmas di lingkungan Universitas Bina Sehat PPNI Mojokerto	Dapat mengunjungi <a href="http://simlitabmas.Universitas-ppni.ac.id/">http://simlitabmas.Universitas-ppni.ac.id/</a>	Sudah terselesaikan, arsip dan laporan keuangan dapat cross check bendahara Universitas	Perlu pengembangan webside untuk mengelola Karya ilmiah ber ISBN dan bersertifikat Hak Cipta ataupun patent	Peningkatan kapasitas webside untuk mengakomodir capaian kinerja dan luaran penelitian dan pengabmas	Pengembangan webside LPPM



## **2. Analisis Kemampulaksanaan**

### **Kekuatan/Strengths (S)**

- Kluster penelitian Madya yang memungkinkan untuk semua peneliti melakukan penelitian dengan skema yang lebih tinggi dari Penelitian Dosen Pemula (PDP).
- Kluster pengabdian memuaskan memungkinkan untuk semua kegiatan pengabdian aplikatif menjawab kebutuhan masyarakat, dan hilirisasi dari kegiatan penelitian.
- Akreditasi Jurnal IJNMS Sinta 4, memungkinkan untuk mewadahi publikasi dosen pada jurnal terakreditasi Nasional.
- Penerbitan karya bina sehat yang dapat mengcover penerbitan buku ajar ber-ISBN bagi dosen.
- Sentra KI LPPM Universitas Bina sehat PPNI yang dapat mewadahi sertifikasi Hak Cipta maupun Hak Patet dari karya ilmiah civitas Akademika.
- Operasional Sinta dalam mewadahi publikasi civitas akademika.
- Memiliki staff sejumlah 3 personal yang memungkinkan untuk menyelesaikan program kerja penelitian dan pengabdian di lingkungan Universitas Bina Sehat PPNI Mojokerto.
- Sarana dan prasarana yang tersedia di Universitas Bina Sehat PPNI yang tersedia dan siap menunjang pelaksanaan kegiatan penelitian dan pengabdian masyarakat.
- Memiliki kerjasama dengan organisasi profesi, Lembaga pemerintahan maupun swasta yang dapat menunjang kegiatan penelitian dan pengabdian kepada masyarakat.

### **Kelemahan/Weaknesses (W)**

- Adanya senioritas dan conflict of interest
- Adanya peraturan-peraturan pelaksanaan kegiatan yang berbasis kinerja, pemblokiran anggaran,
- Terlambatnya pencairan dana anggaran kegiatan membuat kegiatan tidak bisa terlaksana sebagaimana yang direncanakan.
- Beberapa pejabat struktural dan stafnya bertugas rangkap yaitu selain bekerja untuk melaksanakan kegiatan litbang juga merupakan bagian dari pengelola Satker, disebabkan kekurangan SDM.

### **Peluang/Opportunity (O)**

- LPPM saat ini menjadi Lembaga yang mengorganisir semua kegiatan penelitian dan pengabdian yang dilaksanakan Universitas Bina Sehat PPNI Mojokerto
- Adanya kemitraan dengan berbagai pihak yang terjalin sangat baik
- Banyaknya permintaan kerja sama menjadi penunjang kegiatan litbang, advis teknik, sosialisasi dan penyebaran penggunaan hasil litbang.

### **Ancaman/Threats (T)**

- Support dana yang belum dapat mengcover kegiatan secara tepat waktu sesuai perencanaan.
- Tingginya Kompetisi antar perguruan tinggi saat ini dalam persaingan perolehan hibah eksternal.
- Terbatasnya anggaran LPPM yang hanya dapat mengelola 3% dana untuk program pengembangan kegiatan penelitian dan pengabdian yang diorganisir LPPM.

## BAB 5 TINDAK LANJUT PENGEMBANGAN LPPM

Tindak lanjut yang diusulkan terhadap kondisi saat ini LPPM guna meningkatkan capaian kinerja penelitian dan pengabdian di lingkungan Universitas Bina Sehat PPNI Mojokerto, disusun atas dasar standar mutu internal penelitian dan pengabdian masyarakat adalah sebagai berikut:

1. Standar hasil penelitian dan pengabdian  
Peningkatan hasil/output penelitian maupun pengabdian masyarakat dapat berupa, jurnal nasional terakreditasi, jurnal internasional bereputasi, karya ilmiah tersertifikasi hakcipta, buku ajar atau bahan ajar ber-ISBN dengan melakukan kegiatan pelatihan atau workshop peningkatan kinerja dan luaran hasil penelitian dan pengabdian kepada masyarakat.
2. Standar Isi penelitian dan pengabdian  
Peningkatan kualitas penelitian maupun pengabdian masyarakat melalui peningkatan kapasitas peneliti maupun pengabdian melalui pelatihan, workshop, dan klinik proposal penelitian dan pengabdian.
3. Standar Proses penelitian dan Pengabdian  
Proses yang sudah berjalan dapat dilanjutkan sebagaimana system yang sudah berjalan dengan memperbaiki manajemen kinerja staff LPPM dengan pertimbangan penambahan 1 staff baru untuk menunjang beban kerja LPPM.
4. Standar Penilaian penelitian dan pengabdian
  1. Perekrutan reviewer internal bersertifikat untuk meningkatkan kualitas dan kapasitas peneliti, dalam melakukan penelitian dan pengabdian di lingkungan Universitas Bina Sehat PPNI Mojokerto.
  2. Pembentukan komite etik penelitian kesehatan (KEPK) di lingkungan Universitas Bina Sehat PPNI Mojokerto
5. Standar peneliti dan pengabdian  
Peningkatan kapabilitas peneliti dan pengabdian melalui peningkatan jenjang akademik maupun pelatihan ataupun workshop metode dan statistik penelitian.
6. Standar Sarana dan Prasarana penelitian dan pengabdian

Pengoptimalan sarana dan prasarana yang telah tersedia di Universitas Bina Sehat PPNI Mojokerto dalam rangka pelaksanaan kegiatan penelitian dan pengabdian kepada masyarakat.

7. Standar Pengelolaan penelitian dan pengabdian

Pengoptimalan system IT untuk menunjang pengelolaan system penelitian dan pengabdian kepada masyarakat

8. Standar Pendanaan penelitian dan pengabdian

Peningkatan support system keungan dalam pendanaan penelitian dan pengabdian masyarakat internal Universitas Bina Sehat PPNI Mojokerto.

**SISTEM YANG BERHUBUNGAN DENGAN KINERJA LPPM**

No	Nama System	Kegunaan System	URL	Username operator/admin	Password operator
1	Simlitabmas (Nasional)	Operator Penelitian	<a href="https://simlitabmas.kemdikbud.go.id/">https://simlitabmas.kemdikbud.go.id/</a>	8032419	8110665
		Operator Pengabdian	<a href="https://simlitabmas.kemdikbud.go.id/">https://simlitabmas.kemdikbud.go.id/</a>	2130759	2401078
2	Sinta	Operator LPPM	<a href="https://sinta.kemdikbud.go.id/authorverification">https://sinta.kemdikbud.go.id/authorverification</a>	<a href="mailto:lppmUniversitasbinasehatppni@gmail.com">lppmUniversitasbinasehatppni@gmail.com</a>	564447
		Operator PT	<a href="https://sinta.kemdikbud.go.id/authorverification">https://sinta.kemdikbud.go.id/authorverification</a>	<a href="mailto:amarUniversitasppni@gmail.com">amarUniversitasppni@gmail.com</a>	0705028601
3	Sentra KI	Pengajuan Hak Cipta	<a href="https://e-hakcipta.dgip.go.id/">https://e-hakcipta.dgip.go.id/</a>	<a href="mailto:sentraki.lppm@Universitas-ppni.ac.id">sentraki.lppm@Universitas-ppni.ac.id</a>	lppm1721
		Pengajuan Patent	<a href="https://efiling.dgip.go.id/">https://efiling.dgip.go.id/</a>	UNIVERSITASPPNI_MOJOKERTO	lppm1721-UNIVERSITASPPNI
4	Simlitabmas Universitas	Kinerja Institusional	<a href="http://litabmas.Universitas-ppni.ac.id/">http://litabmas.Universitas-ppni.ac.id/</a>	Yani Zainudin asefwildan	Yuswoyani Pak Zay Pak asef
5	Webside perpunas	Pengajuan ISBN	Tanpa user password		
6	Webside ijnms	Publikasi jurnal	<a href="http://ijnms.net/index.php/ijnms">http://ijnms.net/index.php/ijnms</a>	User editorial	Sesuai dengan jobdisk
7	Email dan drive LPPM	Bank data LPPM		<a href="mailto:lppmUniversitasbinasehatppni@gamil.com">lppmUniversitasbinasehatppni@gamil.com</a>	lppm1721